

PROSPETTO EST

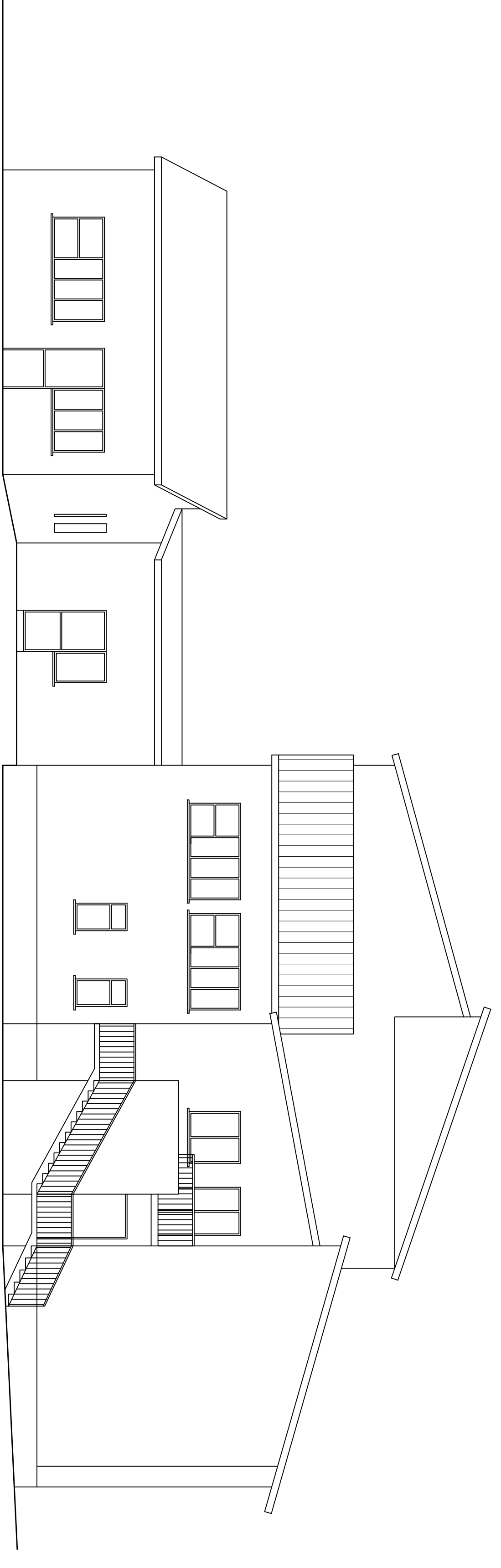

PROSPETTO SUD

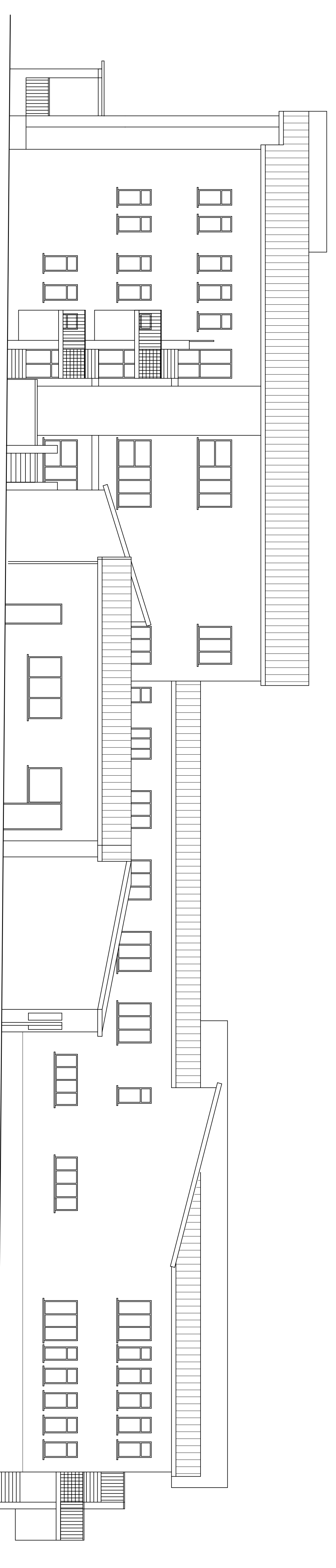

PROSPETTO OVEST

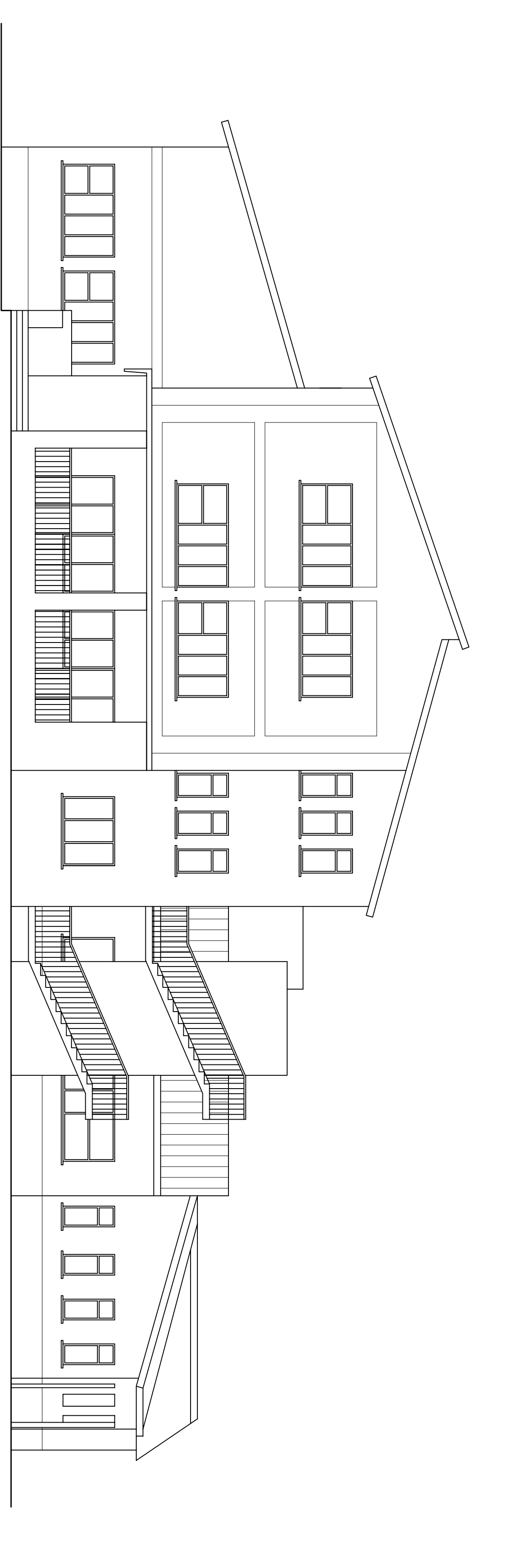

PROSPETTO NORD

COMUNE DI DERUTA
PROVINCIA DI PERUSA

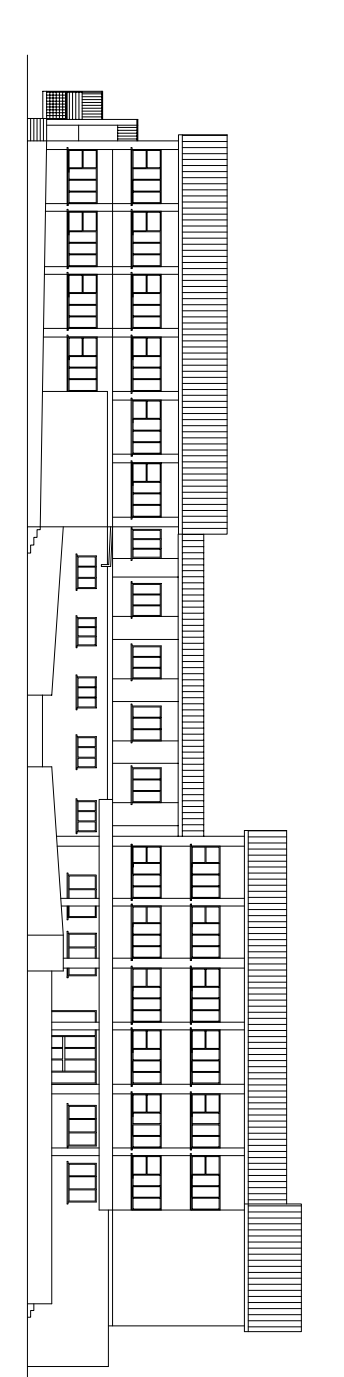

D.P.C.M. DEL 20/03/2002, VERBALE SECONDA ATTUAZIONE
VERBALE SECONDA SCELTA S.I. MANIFATTIERIA

M.I.T. PROGETTI Studio associato
Via Salaria 911 - 00198 Roma - Tel. 06/498101
www.progetti.com

PROGETTO STRUTTURALE

PROVINCIA DI PERUSA
CANTIERE S. MARCO
PROSPETTI

SCALA: 1/500
VARIANTE: N. 25
INCIS: 10/01/01
TORNARE: 10/01/01
MATERIALE: CEMENTO

DATA	DESCRIZIONE	VERIFICATO	APPROVATO
10/01/01	PROSPETTI		
10/01/01	PROSPETTI		
10/01/01	PROSPETTI		

1/17 - VERBALE SECONDA SCELTA S.I. MANIFATTIERIA - VERBALE SECONDA ATTUAZIONE - VERBALE SECONDA SCELTA S.I. MANIFATTIERIA - VERBALE SECONDA ATTUAZIONE