

PLANIMETRIE IN PROGETTO APPROVATE CON PDC N. 12 DEL 24.03.2021

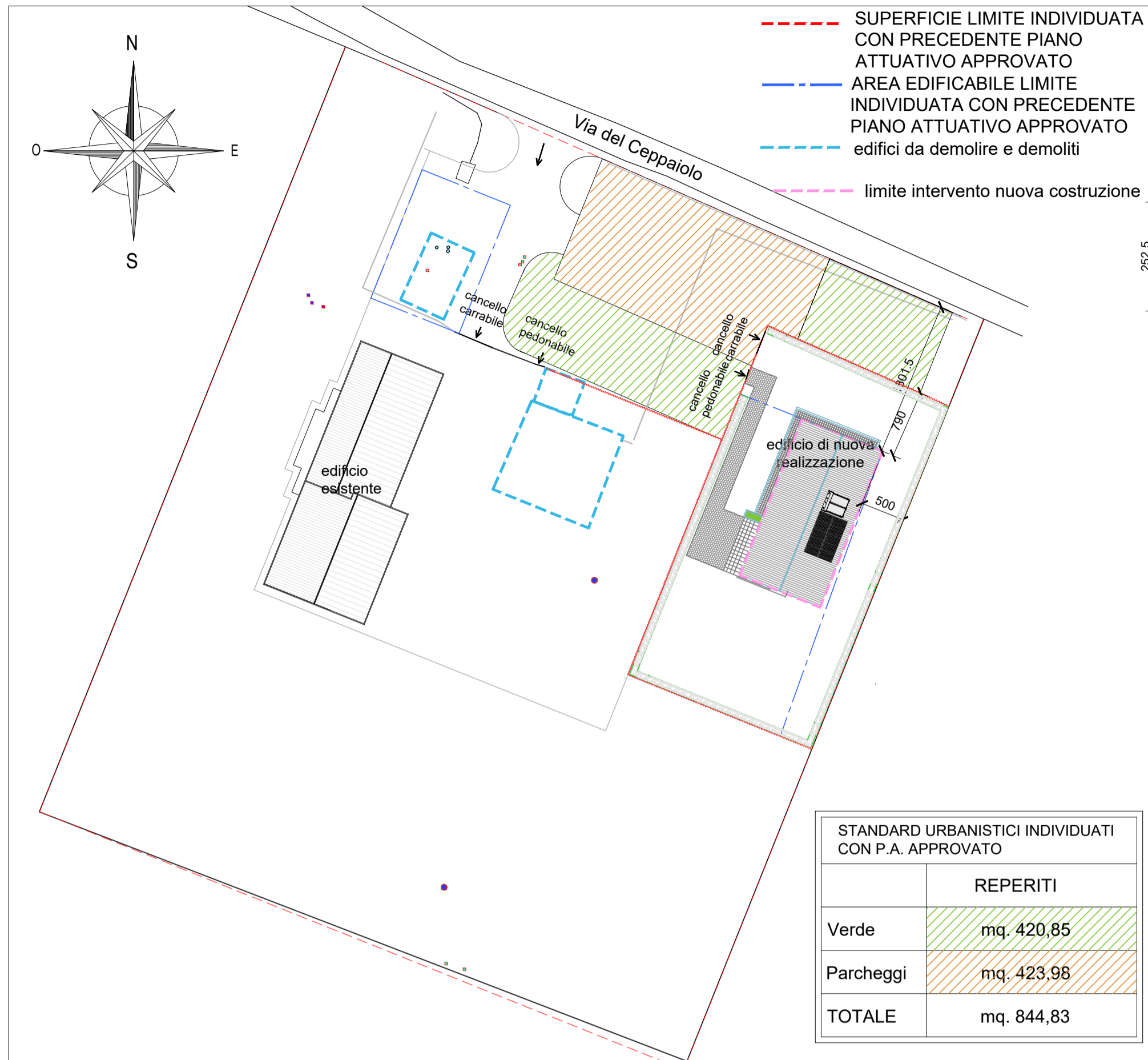

PLANIMETRIA DI PROGETTO CON STANDARD URBANISTICI approvata con PDC n. 12 del 24.03.2021 SCALA 1:500

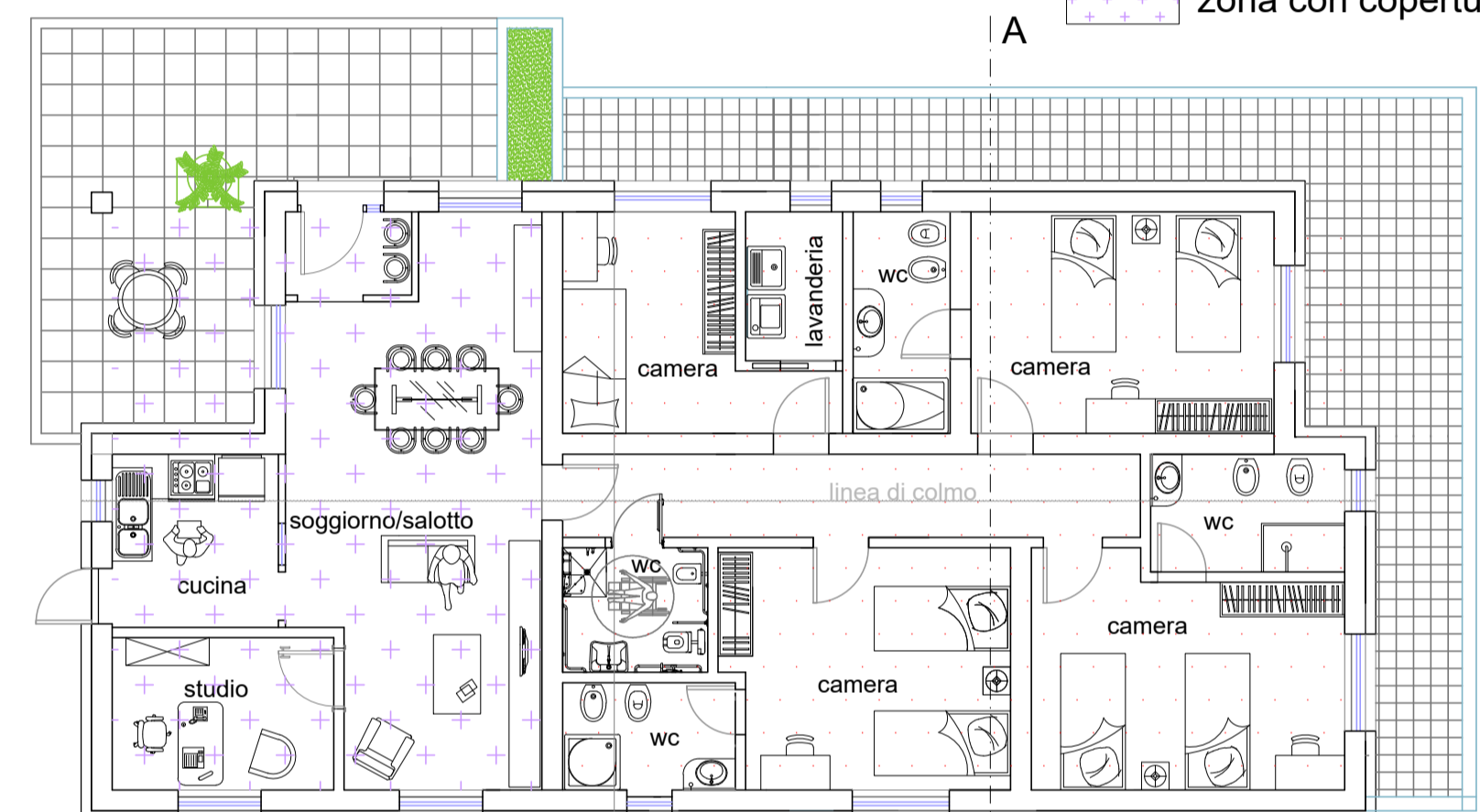
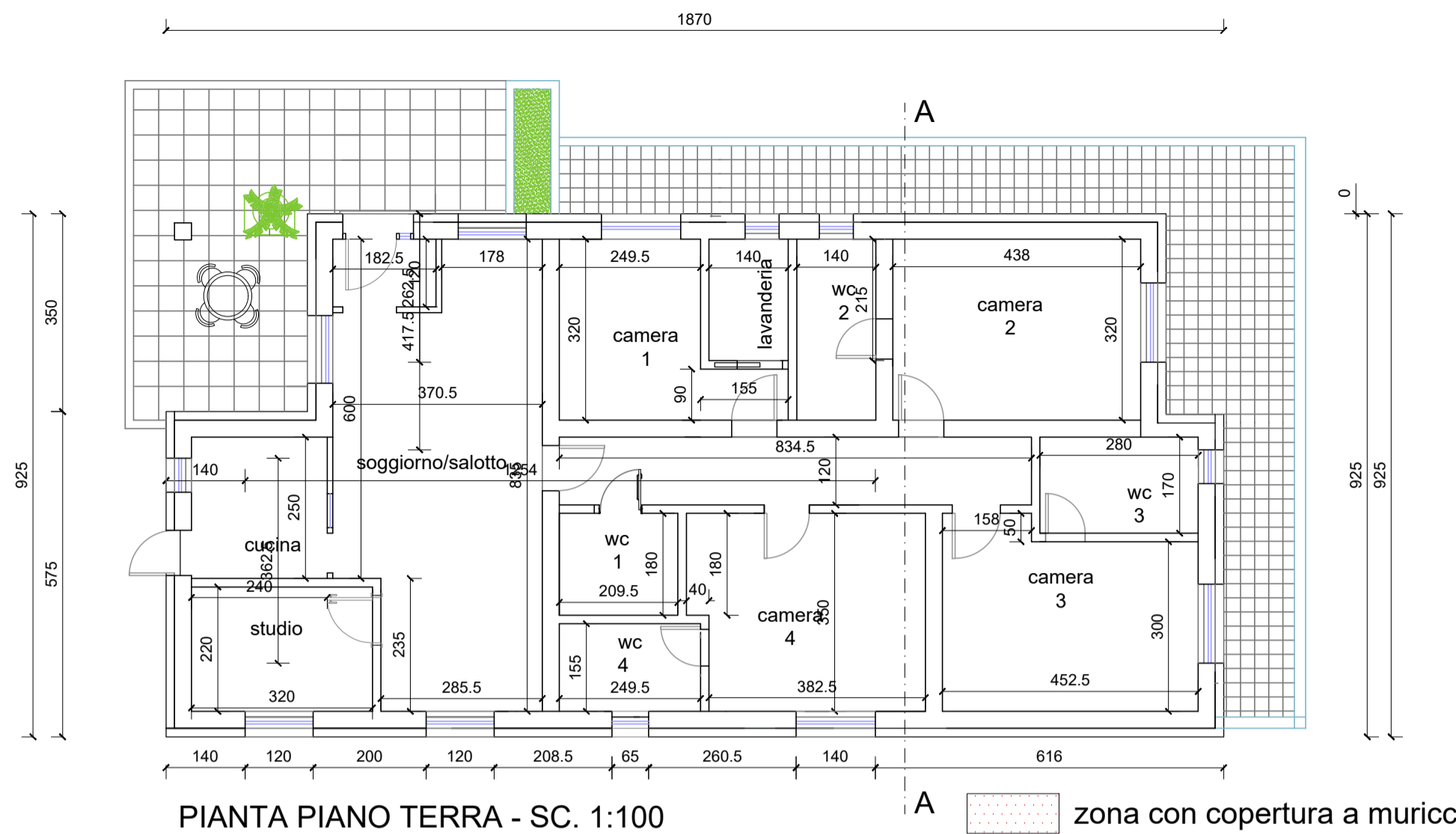

PIANTA PIANO TERRA CON DESTINAZIONI D'USO E ARREDAMENTI - SC. 1:100

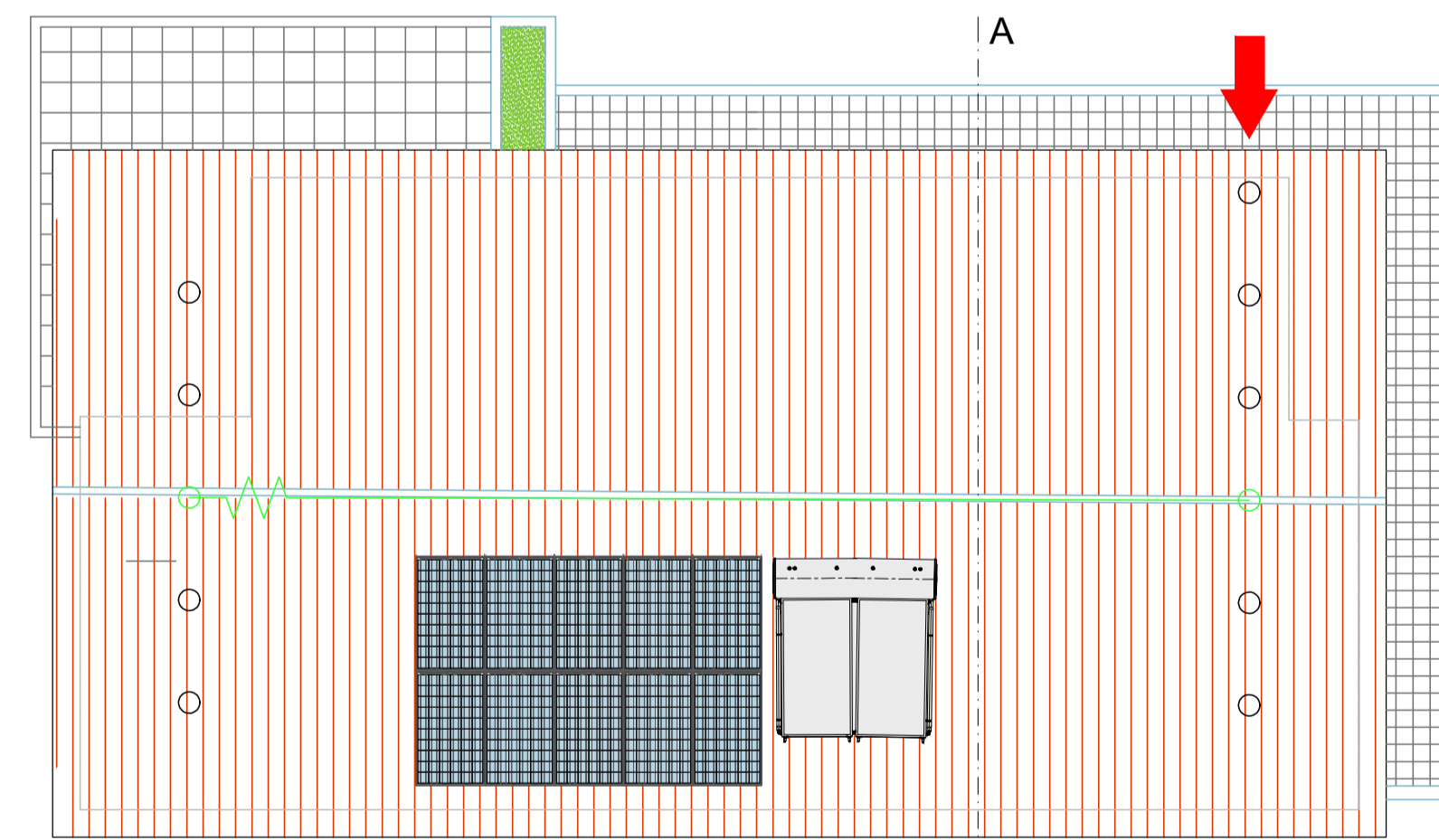

PIANTA COPERTURA - SC. 1:100

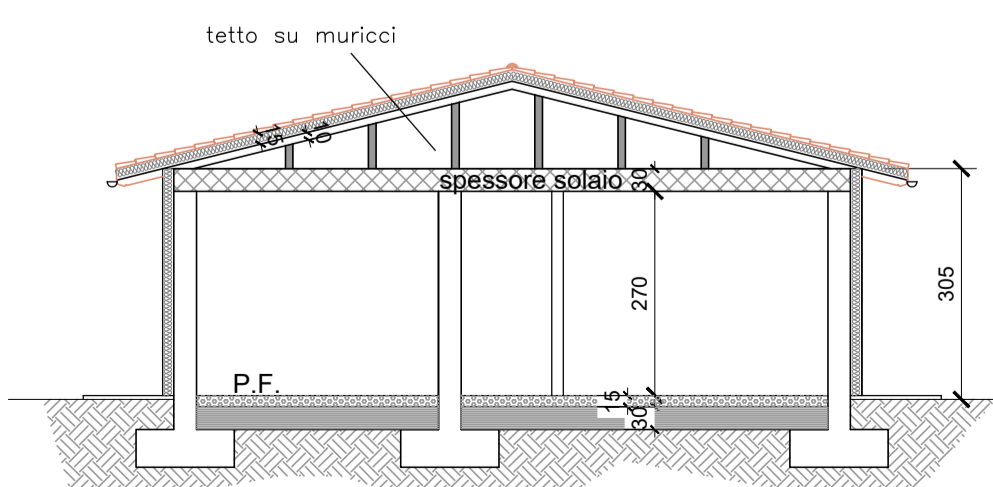

SEZIONE A-A - SC. 1:100

Legenda Linee Vita

	ACCESSO ALLA COPERTURA
	ANCORAGGI PUNTUALI DI TIPO A
	PUNTO DI ANCORAGGIO DI TIPO C
	LINEA DI ANCORAGGIO DI TIPO C
	LINEA DI ANCORAGGIO DI TIPO C

TABELLA RAPPORTI DI AREAZIONE/ILLUMINAZIONE NATURALE

NOME AMBIENTE	SUPERFICIE calpestabile mq	SUPERFICIE finestrata mq (min 1/8 della sup. calp.)
CUCINA	6	2.72 min (0.75 mq)
STUDIO	7,04	1.68 min (0.88 mq)
SOGGIORNO/SALOTTO	27,44	6.36 min (3.43 mq)
CAMERA 1	9.4	1.6 min (1.175 mq)
WC 1	1.67	area z. Meccanica min (0.20 mq)
LAVANDERIA	3.01	1.41 min (0.376 mq)
CAMERA 2	14	1.96 min (1.75 mq)
WC 2	4.48	0.84 min (0.56 mq)
CAMERA 3	14.4	1.96 min (1.8 mq)
WC 3	4.76	0.84 min (0.595 mq)
CAMERA 4	14.1	1.96 min (1.762 mq)

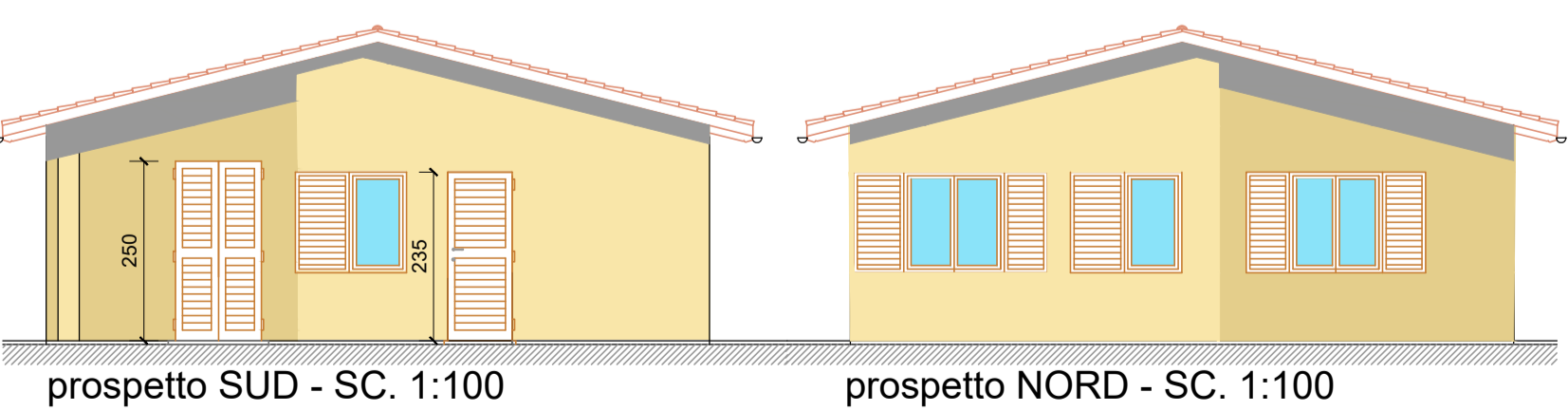
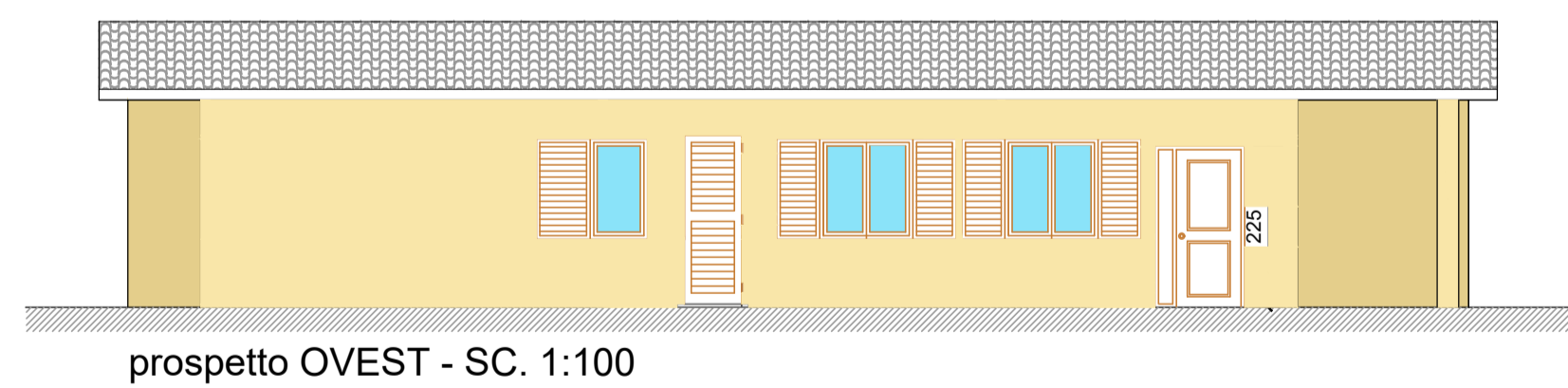
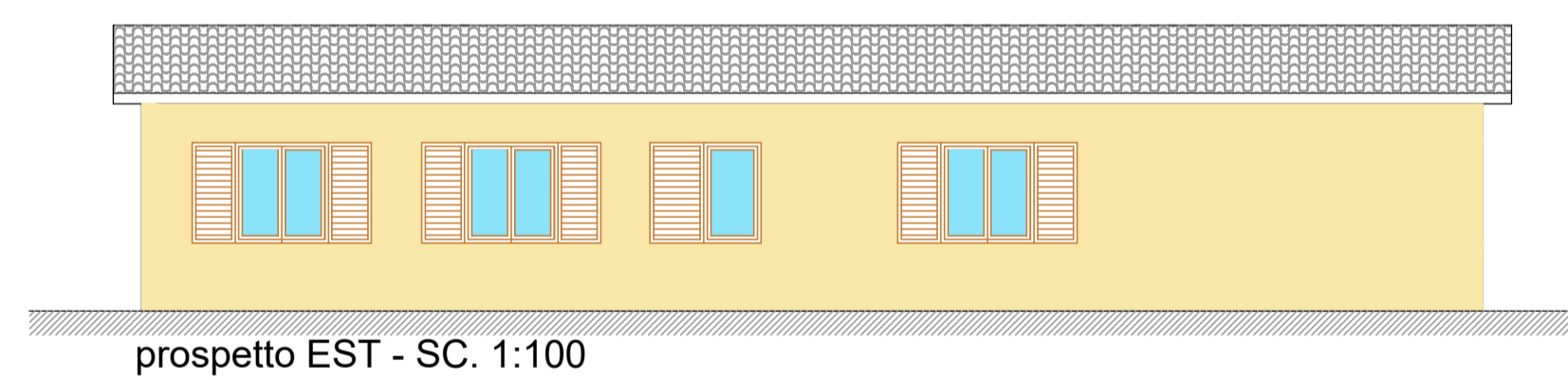

M.T. PROGETTI Studio Associato
 Via O. Tramontani, 52 - 06135 Ponte San Giovanni (PG)
 Tel./Fax 075.394485 mail: mtprogetti@mtprogetti.it
 PEC umberto.tassi2@ingpec.eu

Proprietario: "LA GOCCIA" Soc. Coop. Sociale

Progetto: VARIANTE AL PDC N. 12 DEL 24.03.2021 PER LA REALIZZAZIONE NUOVA STRUTTURA PER SERVIZI RESIDENZIALI PER MINORENNI, SECONDO IL PIANO ATTUATIVO DI INIZIATIVA MISTA APPROVATO CON D.C.C. n.65 DEL 22/06/2006

Tavola: **STATO ASSERTITO** Tavola **2**
 planimetria stato di progetto, piante, prospetti e sezione approvate con PDC n. 12 del 24.03.2021

Scale: Varie Plottaggio: 1:1 Archivio: 1897Ae2b

Rev.	Data	Redatto	Verificato	MOTIVAZIONE
A		Paola Giuliani	Umberto Tassi	Prima Emissione
B	Giugno 2021	Paola Giuliani	Umberto Tassi	Variante al PDC n. 12 del 24.03.2021
C				

Non è permesso consegnare a terzi o riprodurre questo documento, ne utilizzare il contenuto o renderlo noti a terzi senza la nostra esplicita autorizzazione. Ogni infrazione comporta il risarcimento dei danni subiti. È fatta riserva di tutti i diritti derivati da brevetti o modelli.