

PIANTA PIANO PRIMO
Scala 1:100

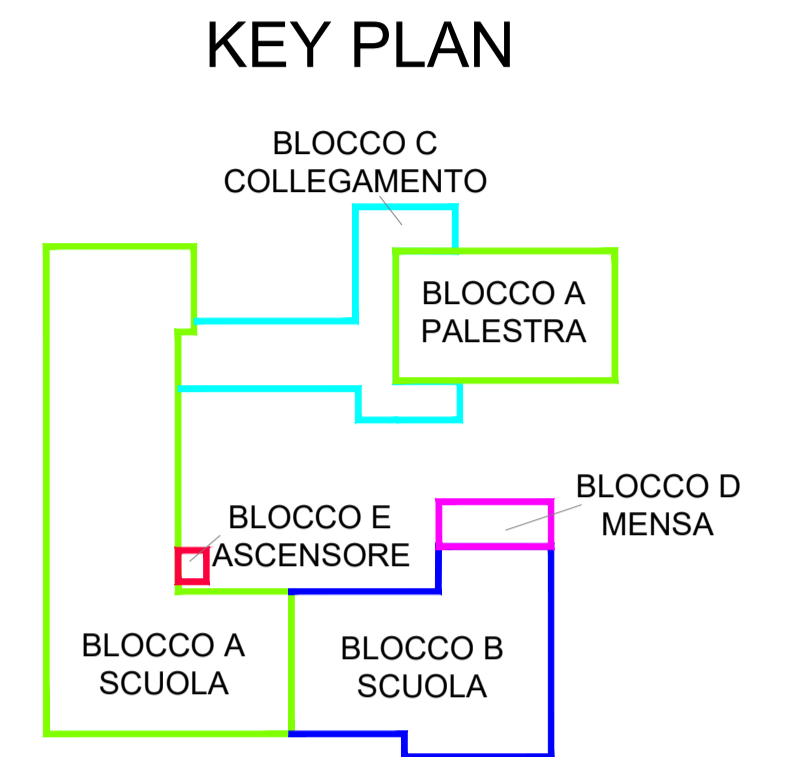

Comune di Bergamo - Regione Lombardia

VERIFICHE DI VULNERABILITÀ SISMICANELL'AMBITO DELL'INTERVENTO DENOMINATO «ESECUZIONE INDAGINE EDIFICI SCOLASTICI E PER L'INFANZIA PER L'ADEGUAMENTO SISMICO» SCUOLA PRIMARIA ANTONIO ROSMINI CIG: 8279927BE7

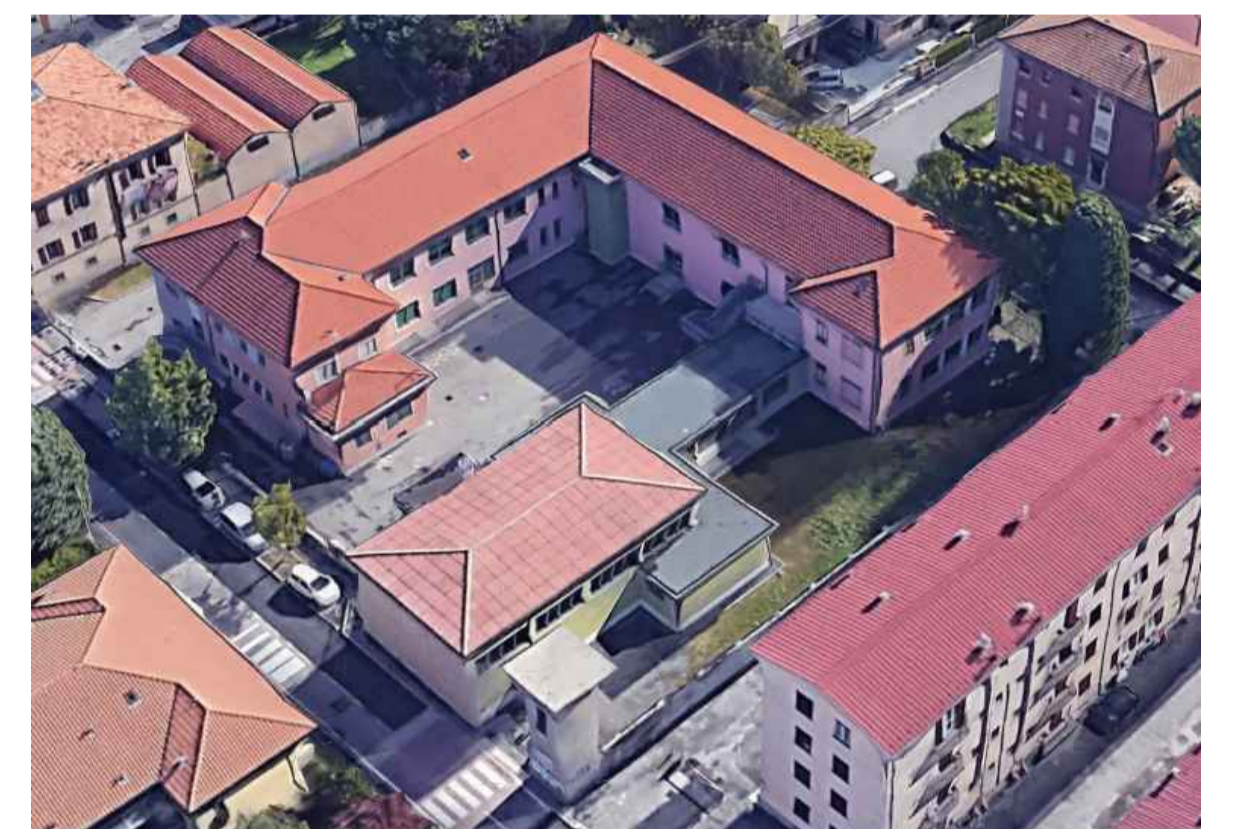

I PROGETTISTI IN RTP:

MT Progetti, studio associato
Walter Rubbiani, ingegnere
Marco Gennaioli, ingegnere
Michele Frustagatti, ingegnere
Nuovomodo srl
Unilab Sperimentazione srl

M.T. PROGETTI
Studio Associato

RUBBIANI
INGEGNERIA

Coordinamento:
Ing. Umberto Tassi

TITOLO	N° ELAB	COMMESSA
RILIEVO ARCHITETTONICO PIANO PRIMO	05	2054S_RO
	REV	CODIFICA DOCUMENTO
	00	2054_V_EO_DRA02_00
		SCALA
		1:100

EMESSO PER	REDATTO	VERIFICATO	APPROVATO	REV.	DATA
VULNERABILITA' SISMICA	M. Frustagatti	W. Rubbiani	MT Progetti	00	15/02/2022
				01	
				02	
				03	

COMITENTE: COMUNE DI BERGAMO
Servizio - Edilizia Scolastica e sportiva